

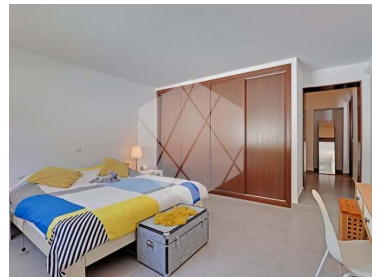

Loulé (São Sebastião) - Moradia



3

Quartos



3

Casas de banho



200

Área (m²)



2000

Área terreno (m²)



Garagem



Piscina

**1 750 € /
Semana**

(EUR €)

Villa Quinta Boa Esperança



Mark van Griensven

Partner | Property Management

T +351 289 514 253 ¹ · E info@westmark.pt

Beco da aguia da cabeça branca

AMI 24317

¹ (Chamada para rede fixa nacional) | ² (Chamada para rede móvel nacional)



Características da Propriedade

- Aquecimento
- Máquina lavar loiça
- Vistas panorâmicas
- Piscina
- Jardim
- Vista: Vista mar
- Vidros duplos
- Terraço
- Licença turística
- Máquina lavar roupa
- Localização sossegada
- Cofre
- Proximidade: Aeroporto, Serra, Campo golfe, Zona comercial, Restaurantes, Cidade, Hospital, Farmácia, Transportes Públicos
- Ano construção: 2000
- Alarme
- Estores eléctricos
- Garagem



Mark van Griensven

Partner | Property Management

T +351 289 514 253 ¹ · E info@westmark.pt
Beco da aguia da cabeça branca
AMI 24317

¹ (Chamada para rede fixa nacional) | ² (Chamada para rede móvel nacional)