

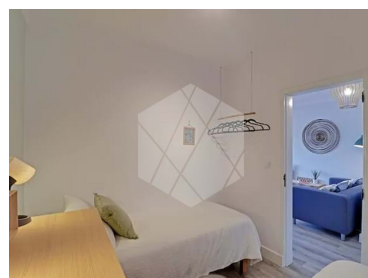

Albufeira e Olhos de Água - Apartamento

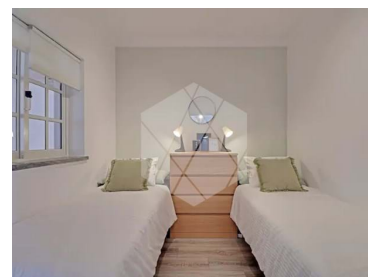

Quartos

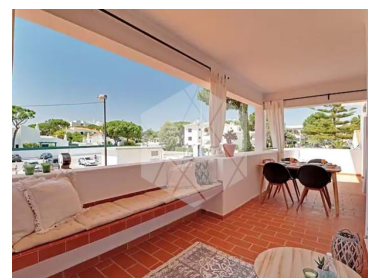
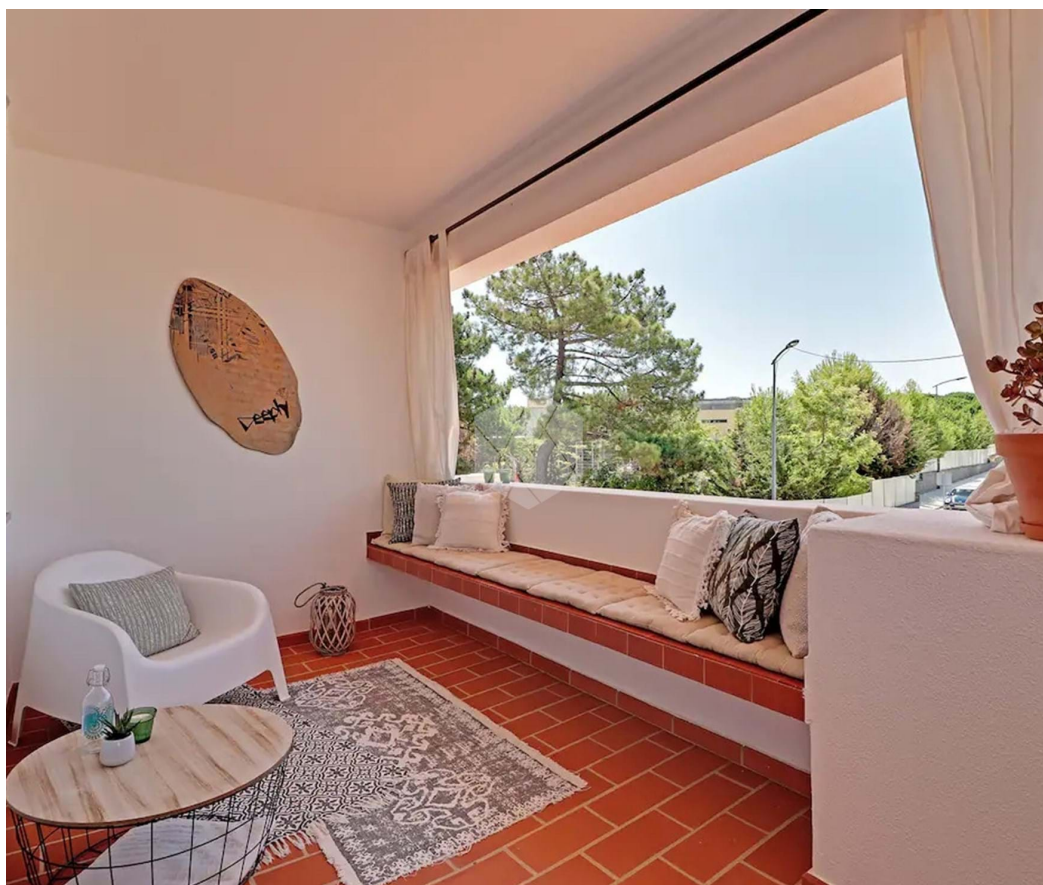

Casas de banho



Área (m²)

525 € / Semana

(EUR €)

Apartamento Falésia beach

Localizado apenas a 100 metros da bela Praia da Falésia, este moderno e espaçoso apartamento de férias é perfeito para dois casais ou pequenas famílias com crianças.

Está localizado numa praça típica portuguesa, perto de cidades populares como Albufeira e Vilamoura e apenas a 25 minutos de carro do Aeroporto de Faro.

Na própria praça encontrará um supermercado, lojas turísticas e muitos restaurantes e bares.

Seus anfitriões falam holandês, inglês, alemão, português e um pouco de francês

O espaço

Entre no apartamento e sinta o luxo da sua própria casa.



Mark van Griensven

Partner | Property Management

T +351 289 514 253 ¹ · E info@westmark.pt

Beco da aguia da cabeça branca

AMI 24317

¹ (Chamada para rede fixa nacional) | ² (Chamada para rede móvel nacional)



O apartamento tem um grande terraço de 30 m² que é parcialmente coberto. Isto permite-lhe desfrutar do sol durante todo o dia. Desfrute de um bom pequeno-almoço ao sol da manhã ou de um jantar romântico à luz das velas. No sofá da sala de estar pode relaxar nas almofadas com um delicioso copo de vinho do Porto ou vinho verde.

Encontrará uma sala de estar moderna e luminosa com uma área de estar com televisão. Uma cozinha totalmente equipada com fogão, forno, frigorífico, máquina de café, máquina de lavar louça e um balcão de pequeno-almoço para quatro pessoas. Aqui pode preparar um delicioso pequeno-almoço, almoço ou refeição com as mercearias que acabou de comprar no supermercado local no andar de baixo, para si e para os seus companheiros de viagem. Através de uma porta de correr, pode sair para o grande e agradável terraço. Sente-se e veja todas as pessoas a irem para a praia.

O luxuoso quarto principal tem um colchão de molas, roupa de cama e um grande roupeiro, o que lhe dá uma verdadeira sensação de hotel. Existem luzes de leitura nas mesas de cabeceira, para que possa desfrutar da leitura de um livro na cama

Existe uma casa de banho grande e espaçosa com uma cabina de duche ao nível do chão, lavatório e WC. Aqui também encontrará muitas toalhas limpas. Há também uma segunda casa de banho mais pequena com sanita, lavatório e máquina de lavar roupa.

O segundo quarto tem duas camas individuais que podem fazer uma cama de casal e um pequeno roupeiro.

O apartamento tem ar condicionado para arrefecimento e aquecimento.

Desfrute de uma vida simples e luxuosa nos Algarves.

Acesso dos hóspedes

Todo o apartamento está disponível para os nossos hóspedes.

Outros aspectos a considerar

Por favor, note que o apartamento está localizado numa praça da aldeia, no coração da comunidade. Na noite quente de verão, as pessoas ficam na rua, conversando umas com as outras e jantando ou tomando uma bebida num dos restaurantes/bares abaixo.

Não é permitida a realização de festas sem autorização expressa do proprietário ou do gerente

Só é permitido fumar no terraço

Não são permitidos animais de estimação

A Câmara Municipal de Albufeira cobra uma taxa turística para o período de 1 de abril a 31 de outubro de 2,00 € por pessoa, por noite, com um mínimo de 7 noites. Se reservar fora deste período, esta taxa será retida. Este montante será liquidado antes da aceitação definitiva da reserva.

Número de registo

101371/AL



Mark van Griensven

Partner | Property Management

T +351 289 514 253 ¹ · E info@westmark.pt

Beco da aguia da cabeça branca

AMI 24317

¹ (Chamada para rede fixa nacional) | ² (Chamada para rede móvel nacional)



Características da Propriedade

- Máquina lavar roupa
- Ar condicionado
- Propriedade em primeira linha
- Cofre
- Condomínio fechado
- Vidros duplos
- Varanda
- Máquina lavar loiça
- Roupeiros
- Cozinha equipada
- Proximidade: Aeroporto, Praia, Zona comercial, Restaurantes
- Vista: Vista jardim
- Água da rede
- Terraço



Mark van Griensven

Partner | Property Management

T +351 289 514 253 ¹ · E info@westmark.pt
Beco da aguia da cabeça branca
AMI 24317

¹ (Chamada para rede fixa nacional) | ² (Chamada para rede móvel nacional)