WM-AG-C0A
Referenz
Scannen Sie den QR-Code, um die Eigenschaft anzuzeigen

# Albufeira e Olhos de Água - Wohnung

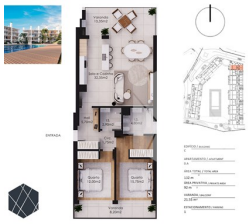

**2** Schlafzimmer

**2** Badezimmer

**132** Bereich (m²)

**426 000 €**
(EUR €)

## Luxuriöses Neubau-Penthouse in Albufeira

Entdecken Sie ultimativen Wohnkomfort in diesem exklusiven Neubau-Penthouse in Albufeira, das sich in einem der beliebtesten und modernsten Viertel dieser sonnigen portugiesischen Küstenstadt befindet.

Diese einzigartige Wohnung, die Mitte 2025 fertiggestellt werden soll, bietet alles, was Sie für ein luxuriöses und entspanntes Leben an der Algarve benötigen.

Exklusive Ausstattung der Wohnung:
Private Dachterrasse – Genießen Sie einen atemberaubenden Blick über Albufeira und den Atlantischen Ozean.
Hochwertige Oberflächen – Gebaut mit der neuesten Technologie und hochwertigen Materialien für eine hohe Energieeffizienz.

**Wouter Westelaken**
Partner | Estate Agency
+351 962 527 373 [2]
wouter@westmark.pt

**T +351 289 514 253 [1] · E info@westmark.pt**
**Beco da aguia da cabeca branca**
**AMI 24317**
[1] (Anruf ins nationale Festnetz) | [2] (Nationaler Mobilfunknetzanruf)


POWERED BY casafaricrm.com

Luxuriöse Küche – Ausgestattet mit einer Keramik-Arbeitsplatte und hochwertigen BOSCH-Einbaugeräten, darunter ein Cerankochfeld, ein Kühlschrank, ein Gefrierschrank, ein Geschirrspüler und eine Kombination aus Waschmaschine/Trockner.
Komfortable Wohnräume – Sowohl das Wohnzimmer als auch die Schlafzimmer verfügen über eine Klimaanlage mit Kühl- und Heizfunktion, die sich perfekt für ganzjährigen Komfort eignet.
Geräumige Schlafzimmer mit Balkon – Beginnen Sie Ihren Tag mit einer Tasse Kaffee in der Morgensonne, die direkt von Ihrem Schlafzimmer aus zugänglich ist.
Exklusive Bäder – Luxuriöse Boden- und Wandfliesen, ein stilvolles Waschbecken, ein Spiegel mit integrierter Beleuchtung und hochwertige Sanitärarmaturen sorgen für zusätzlichen Komfort.
zwei private Parkplätze – Befindet sich in der Tiefgarage für Ihre Bequemlichkeit und Sicherheit.

Luxuriöse Ausstattung der Eigentumswohnung:
Wunderschön angelegte tropische Gärten und Swimmingpools, die eine friedliche Oase bieten. 
Modernes Fitnesscenter für einen aktiven und gesunden Lebensstil.
Rezeptionsbereich und Gemeinschaftslounge für zusätzlichen Komfort und soziale Interaktion.

Die perfekte Wahl zum Wohnen oder Überwintern
Egal, ob Sie ein dauerhaftes Zuhause in der Sonne oder den idealen Ort für Ihren Winter suchen, dieses Penthouse bietet alles, was Sie sich wünschen können. Genießen Sie das beste Klima Europas, umgeben von Luxus und Komfort.

Verpassen Sie nicht diese einmalige Gelegenheit und kontaktieren Sie uns noch heute für weitere Informationen oder eine Besichtigung!

## Eigenschaften

- Energie ausweis: A+

**Wouter Westelaken**
Partner | Estate Agency
+351 962 527 373 ²
wouter@westmark.pt

**T +351 289 514 253 ¹ · E info@westmark.pt**
**Beco da aguia da cabeca branca**
**AMI 24317**
¹ (Anruf ins nationale Festnetz) | ² (Nationaler Mobilfunknetzanruf)

POWERED BY casafaricrm.com